

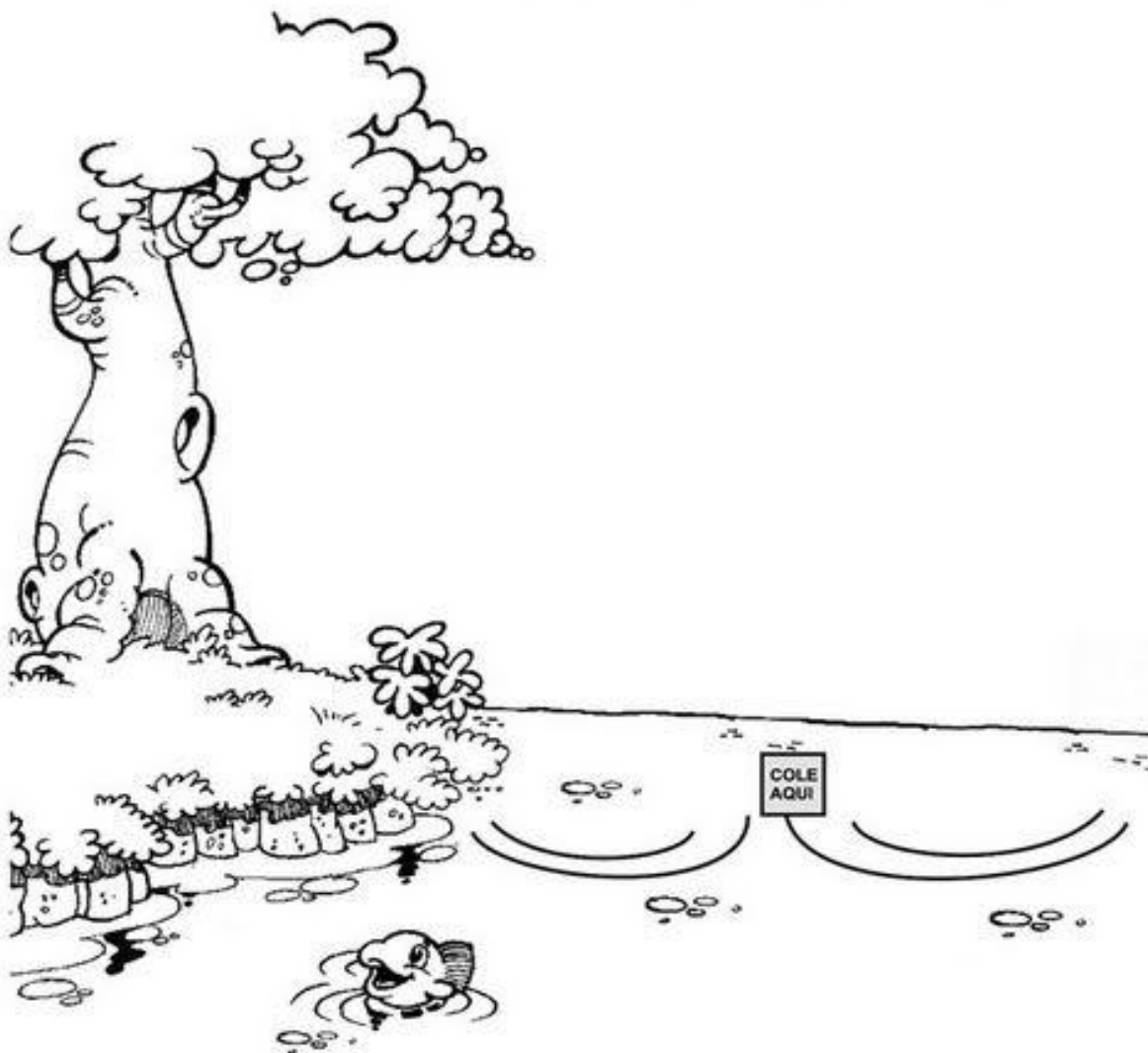

# A Cura de Naamã

O profeta Eliseu foi usado por Deus para levar a cura para Naamã. Naamã obedeceu o profeta e foi curado por Deus.



Nome: \_\_\_\_\_ anos data \_\_\_\_/\_\_\_\_/\_\_\_\_

Recorte o desenho abaixo na linha pontilhada, dobre ao meio passe cola atrás. De um lado você ficará com Naamã doente e do outro ele estará curado. Depois, é só colar no Rio como indica a figura ao lado

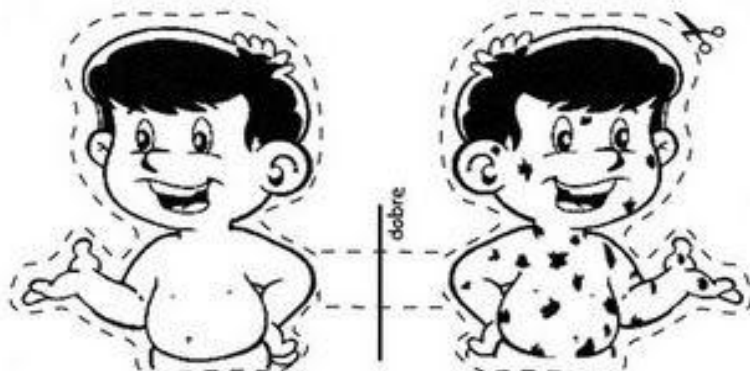



# Caça - Palavras

Mergulhe na piscina de bolinhas e ache as palavras abaixo.

- CURA
- RIO JORDÃO
- ELISEU
- NAAMÃ
- ENFERMIDADE
- LEPROSA
- OROU
- OBEDECEU
- PODER
- DEUS

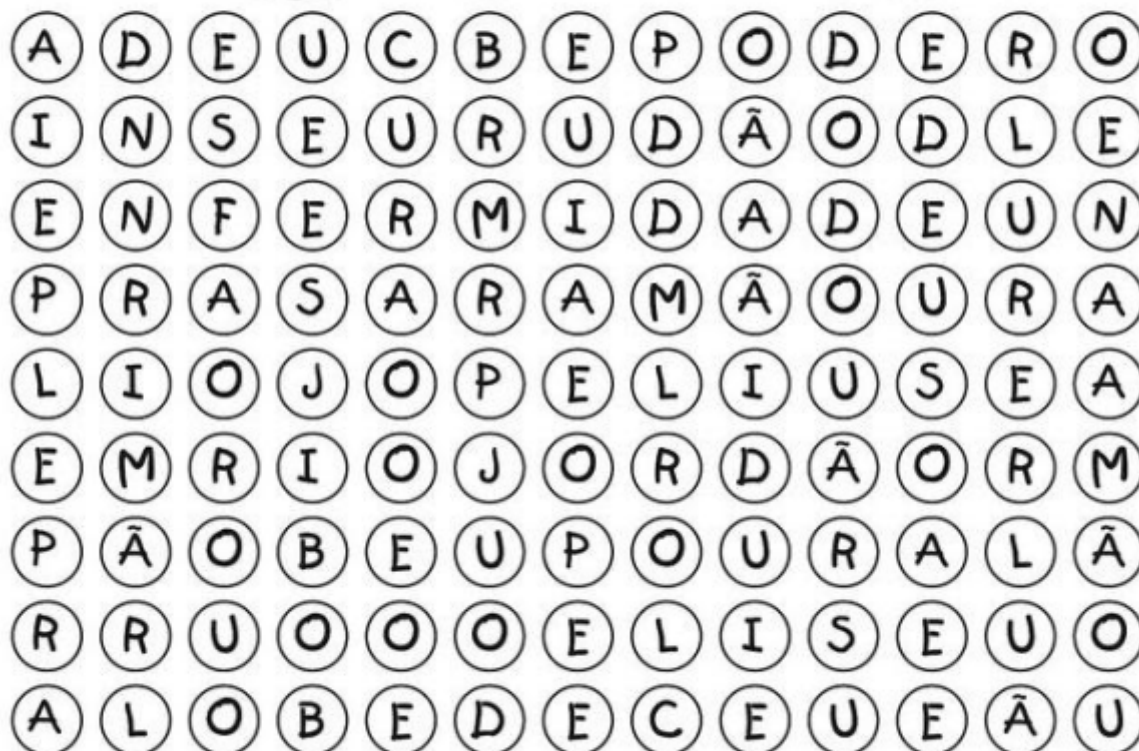

Nome: \_\_\_\_\_ anos data \_\_\_\_ / \_\_\_\_ / \_\_\_\_